

# Comissão Nacional Especializada em Imaginologia Mamária

Gestão 2024-2027 Atualizado em 23/09/2024

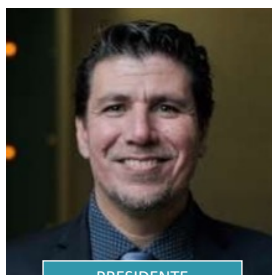

PRESIDENTE

**EDUARDO CARVALHO  
PESSOA (SP)**



VICE-PRESIDENTE

**HENRIQUE LIMA  
COUTO (MG)**

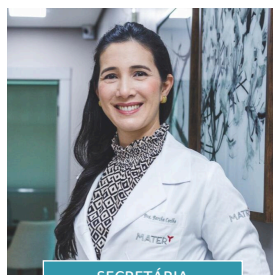

SECRETÁRIA

**BERTHA ANDRADE  
COELHO (MG)**



**HILKA FLAVIA BARRA  
DO ESPIRITO SANTO  
ALVES PEREIRA (AM)**



**MARIA JÚLIA  
GREGÓRIO CALAS (RJ)**



**ALEXANDRE VICENTE  
DE ANDRADE (SP)**



**FABIO POSTIGLIONE  
MANSANI (PR)**



**SABAS CARLOS  
VIEIRA (SP)**



**HENRIQUE ALBERTO  
PORTELLA  
PASQUALETTE (RJ)**



**JORGE VILLANOVA  
BIAZÚS (RS)**



**JOSÉ LUIS ESTEVES  
FRANCISCO (SP)**



**RODRIGO PEPE COSTA  
(DF)**



**THAIS PAIVA MORAES  
(MG)**